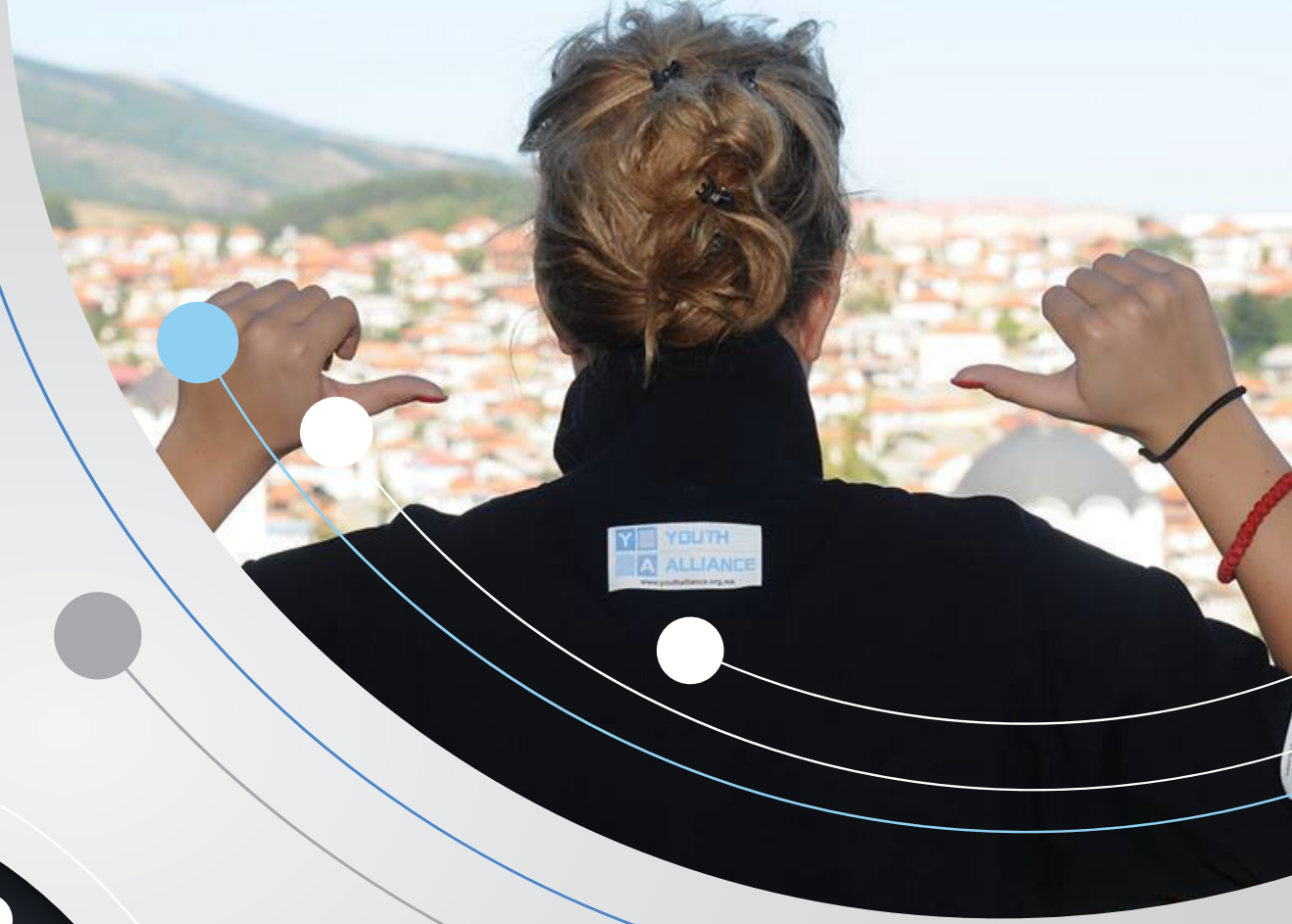

YOUTH ALLIANCE

www.youthalliance.org.mk

2016

МЛАДИНСКИ СОЈУЗ КРУШЕВО
МЕДИУМСКИ ИЗВЕШТАЈ

YOUTH ALLIANCE KRUSEVO
MEDIA REPORT

KRUŠEVO: KONFERENCIJA ZA MLADE

15 СЕПТЕМВРИ 2016

YOUTH ALLIANCE

BE A VOICE, NOT AN ECHO!



infozona.hr

NASLOVNICA fokus • planer • prilika • linkarija • svi tekstovi KALENDAR FOTOGALERIJA ŽUGAJ EUFORMIRAJ SE!

Kruševo: konferencija za mlade

Tweet G+1 0

Svida mi se Podijeli 1

Print

Dodano: 6/8/2016 u 11.30sati
Kategorija: Prilika
Tekst: I. Z.
Foto: krusevoconference.org

• EU • Mobilnost • Aktivno sudjelovanje mladih u društvu

5 POVEZANIH SADRŽAJA

Stipendije- kronologija slučaja *(30/3/2017)*
Videom do nagrada *(23/3/2017)*
O aktivnom građanstvu *(23/3/2017)*
Socijalna uključenost mladih *(21/3/2017)*
Volontiraj na Brač Film Festivalu *(20/3/2017)*

10 ZADNJIH OBJAVA

Izložba jeke koncerata u Zoni *(30/3/2017)*
Matura je blizu, a književni klub... *(30/3/2017)*

Savez mladih Kruševo poziva mlade 14. Međunarodnu konferenciju mladih koja će se održati u Kruševu u Makedoniji od 22. do 26. rujna 2016. i koja tematizira probleme i potencijale jugoistočnih europskih zemalja.

Savez mladih Kruševo poziva mlade od 18 do 30 godina na **14. Međunarodnu konferenciju mladih** naziva Europske vrijednosti za budućnost jugoistočnih europskih zemalja (*European Values for the Future of the SEE Countries*), koja će se

JUGENDKONFERENZ ZUR ZUKUNFT SÜDÖSTLICHER EUROPÄISCHER LÄNDERN SUCHT NOCH TEILNEHMER

19 ЈУЛИ 2016

YOUTH ALLIANCE

BE A VOICE, NOT AN ECHO!

Fachkräfteportal der Kinder- und Jugendhilfe

Jugendkonferenz zur Zukunft südöstlicher europäischer Ländern sucht noch Teilnehmer



Bild: International Youth Conference

Die Youth Alliance-Krusevo lädt zur 14. "International Youth Conference" ein. Junge engagierte Leute zwischen 18 und 30 Jahren aus 16 Ländern (Albanien, Bosnien und Herzegovina, Bulgarien, Kroatien, Italien, Frankreich, Griechenland, Kosovo, Mazedonien, Montenegro, Polen, Rumänien, Serbien, Slovenien, der Türkei und Deutschland) können sich noch bis 15. September 2016 bewerben.

14TH INTERNATIONAL YOUTH CONFERENCE-INVITATION FOR PARTICIPATION

02 ЈУЛИ 2016

YOUTH ALLIANCE

BE A VOICE, NOT AN ECHO!

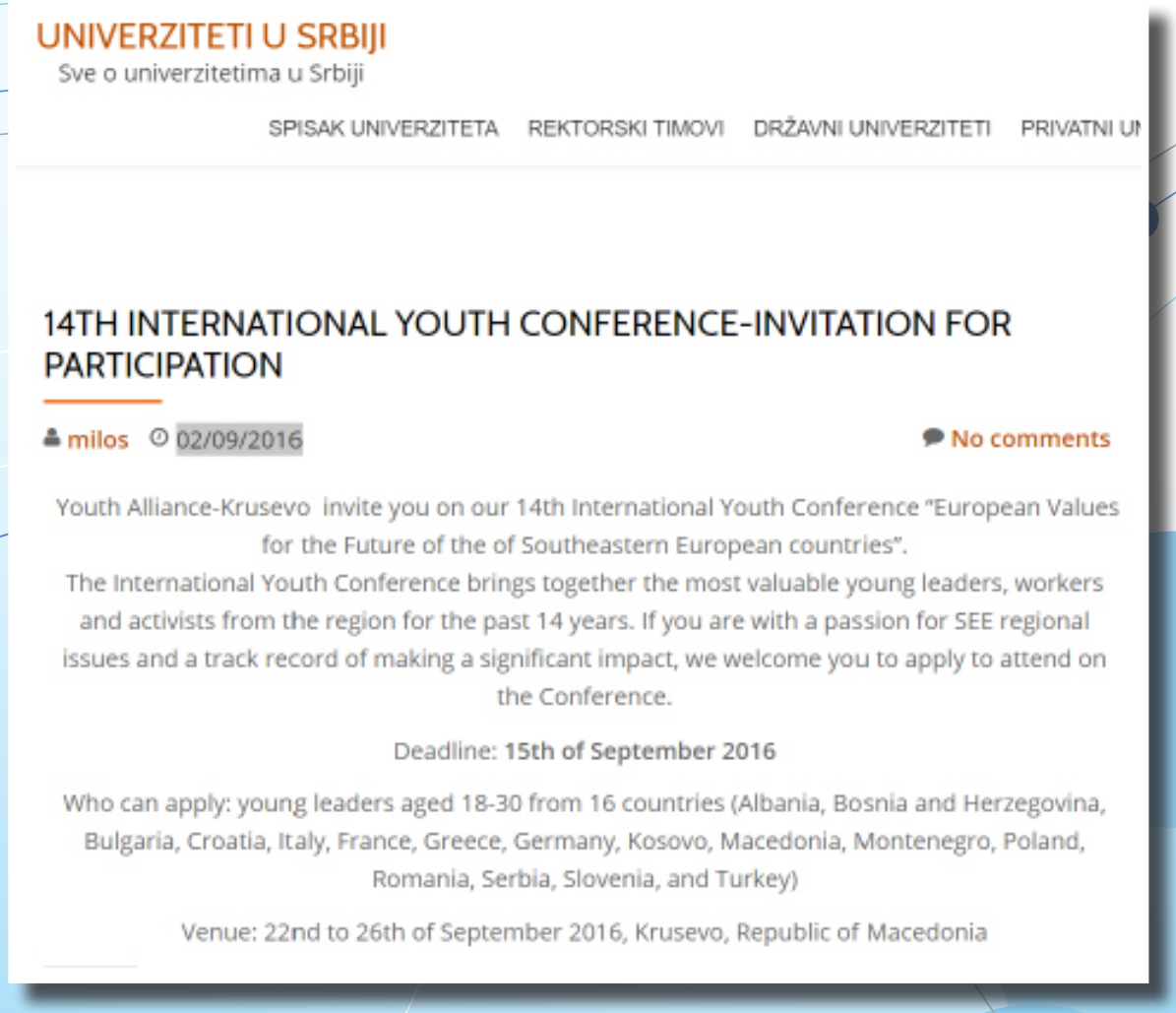

UNIVERZITETI U SRBIJI

Sve o univerzitetima u Srbiji

SPISAK UNIVERZITETA REKTORSKI TIMOVI DRŽAVNI UNIVERZITETI PRIVATNI UN

14TH INTERNATIONAL YOUTH CONFERENCE-INVITATION FOR PARTICIPATION

milos 02/09/2016 No comments

Youth Alliance-Krusevo invite you on our 14th International Youth Conference "European Values for the Future of the of Southeastern European countries".

The International Youth Conference brings together the most valuable young leaders, workers and activists from the region for the past 14 years. If you are with a passion for SEE regional issues and a track record of making a significant impact, we welcome you to apply to attend on the Conference.

Deadline: **15th of September 2016**

Who can apply: young leaders aged 18-30 from 16 countries (Albania, Bosnia and Herzegovina, Bulgaria, Croatia, Italy, France, Greece, Germany, Kosovo, Macedonia, Montenegro, Poland, Romania, Serbia, Slovenia, and Turkey)

Venue: 22nd to 26th of September 2016, Krusevo, Republic of Macedonia

TINERII ONEȘTENI LA CONFERINȚA INTERNAȚIONALĂ DE TINERET DE LA KRUSEVO

18 ОКТОМВРИ 2016

YOUTH ALLIANCE

BE A VOICE, NOT AN ECHO!

MONITORUL DE TROTUS

Aproape de tine !



Tinerii onești la CONFERINȚA INTERNAȚIONALĂ DE TINERET de la Krusevo

Posted By: Monitorul de Trotus on: octombrie 18, 2016 In: Actualitate No Comments

Print Email

Onești la CONFERINȚA INTERNAȚIONALĂ DE TINERET de la Krusevo, Macedonia, 22-26 Septembrie 2016 – ,,Valori europene pentru viitorul țărilor din Sud-Estul Europei"

În perioada 22-26 Septembrie 2016 s-a desfășurat, la Krusevo, Ma22-26 Septembrie 2016 – „Valori europene pentru viitorul țărilor din Sud-Estul Europei"cedonia, Conferința Internațională de Tineret *„Valori europene pentru viitorul țărilor din Sud-Estul*

[FRE] L'EDUCATION – LE BERCEAU DE L'ACTIVISME DES JEUNES

26 АВГУСТ 2016

YOUTH ALLIANCE

BE A VOICE, NOT AN ECHO!

CAFEBABEL Français magazine | équipes locales | communauté | Contribuer | Se connecter | S'enregistrer

[fre] L'Education – Le Berceau de l'Activisme des Jeunes

Article publié le 26 août 2016

vo | en | es | it | fr

PUBLIÉ PAR LA COMMUNAUTÉ



YAK | YAK

Attention cet article n'est paru dans aucun groupe du magazine et n'a donc fait l'objet d'aucune relecture.

Si on tape les mots « activisme des jeunes » sur Google [recherche en anglais, ndt], on trouve environ 473 000 résultats et en haut de la page, la définition générale suivante : « l'activisme des jeunes est l'engagement des jeunes dans une communauté, en faveur du changement social ».

PROIECT INEDIT LA IASI DESPRE ANTREPRENORIATUL SOCIAL

YOUTH ALLIANCE

BE A VOICE, NOT AN ECHO!

8 ФЕВРУАРИ 2017

STIRI LaZi.ro

Cauta...



Asociația EuroDEMOS este partener în proiectul internațional de parteneriat strategic în domeniul tineretului "Dive in Social Entrepreneurship" desfășurat în perioada 01 august 2016 – 31 decembrie 2017. Proiectul este finanțat cu sprijinul Uniunii Europene prin Programul Erasmus+.

Scopul proiectului este de a oferi o modalitate de dezvoltare a resurselor umane, de promovare a activităților de antreprenoriat social, de dezvoltare de mijloace eficiente pentru creșterea angajabilității tinerilor și cooperarea strategică între diferiți actori sociali.

Proiectul va avea impact la nivel internațional și va include activități implementate în țările celor 8 parteneri internaționali: Youth Alliance – Krusevo – Macedonia(aplicant al proiectului), National Youth Forum Bulgaria – Bulgaria, International Blue Crescent Relief and Development Foundation – Turcia, Association of active youths of Florina – Grecia, EuroDEMOS – România, Associação de Idéias Ambientais e Ações Socio Culturais – Brazilia, Belle & Co – Africa de Sud, Intercambio cultural & Voluntariado – Costa Rica.

Echipa de proiect EuroDEMOS este formată din persoane multicalificate ca: manageri de proiect, formatori de formatori, evaluatori de competențe profesionale, animatori socio-educativi, experți evaluatori companii, auditori de calitate în domeniul proiectelor Europene.

Asociația EuroDEMOS implementează în Iași, România următoarele activități principale:

INTERNATIONAL YOUTH CONFERENCE EUROPEAN VALUES FOR THE FUTURE OF SEE COUNTRIES

YOUTH ALLIANCE

BE A VOICE, NOT AN ECHO!

International Youth Conference: European Values for the Future of SEE Countries

mladiinfo

Tagged with

European Values | Krusevo | Macedonia | politics | SEE | SEE countries



Deadline: 15 September 2016
Open to: youth leaders, youth workers, youth activists and youth policy makers
Venue: 22-26 September 2016, Krusevo, Macedonia

Description

Youth Alliance-Krusevo is pleased to announce an open call for participants to participate on the **14th International Youth Conference that will be held in Krusevo, Macedonia.** The topic of the conference will be **"European Values for the Future of the Southeastern European countries".** The International Youth Conference brings together the most valuable young leaders, workers and activists from the region for the past 14 years. **If you are with a passion for SEE regional issues and a track record of making a significant impact, we welcome you to apply to attend on the Conference.**

14ТА МЕЃУНАРОДНА МЛАДИНСКА КОНФЕРЕНЦИЈА – КРУШЕВО 2016

YOUTH ALLIANCE

BE A VOICE, NOT AN ECHO!

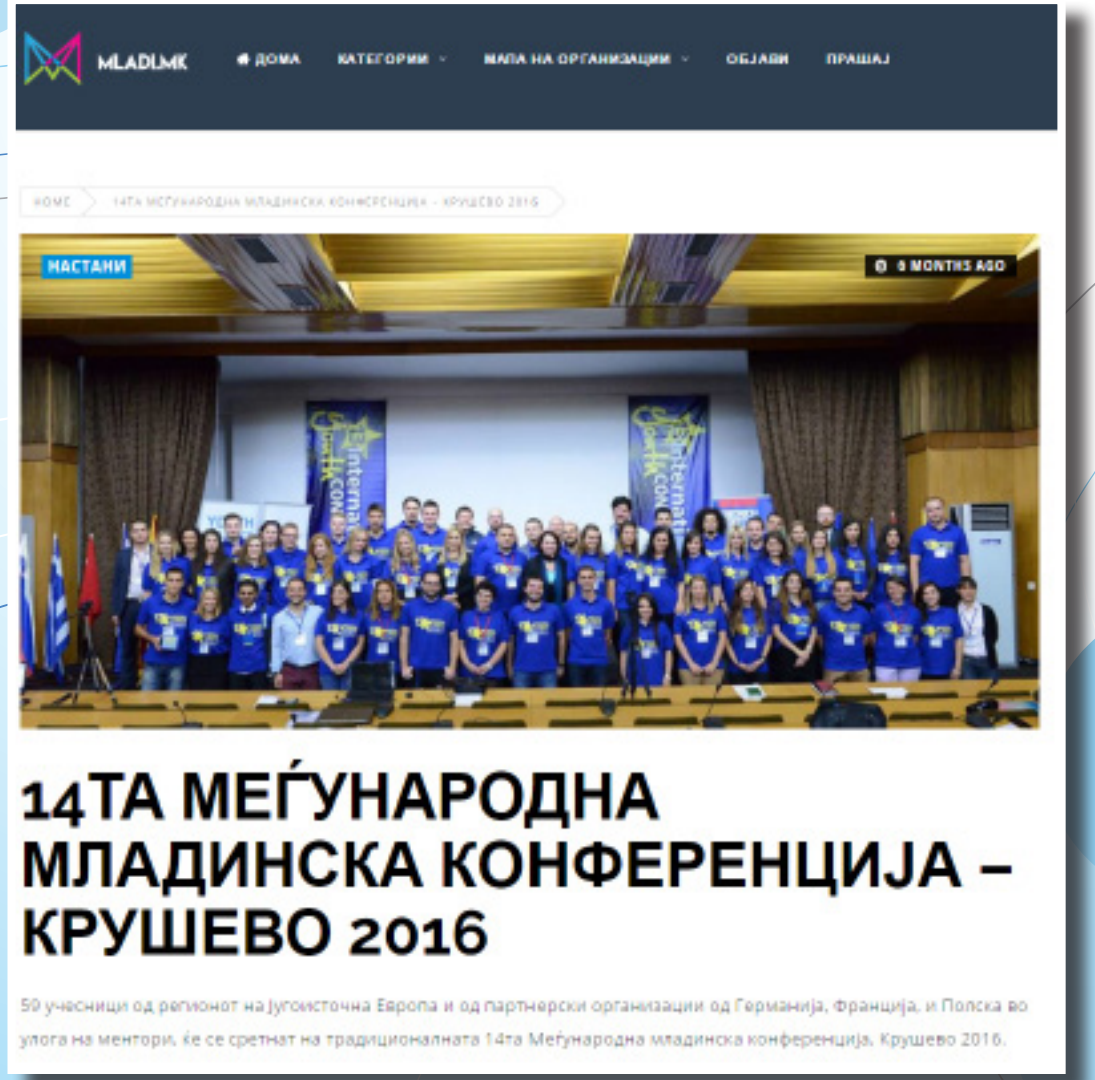

МЕЃУНАРОДНА МЛАДИНСКА КОНФЕРЕНЦИЈА ВО КРУШЕВО

24 СЕПТЕМВРИ 2016

YOUTH ALLIANCE

BE A VOICE, NOT AN ECHO!

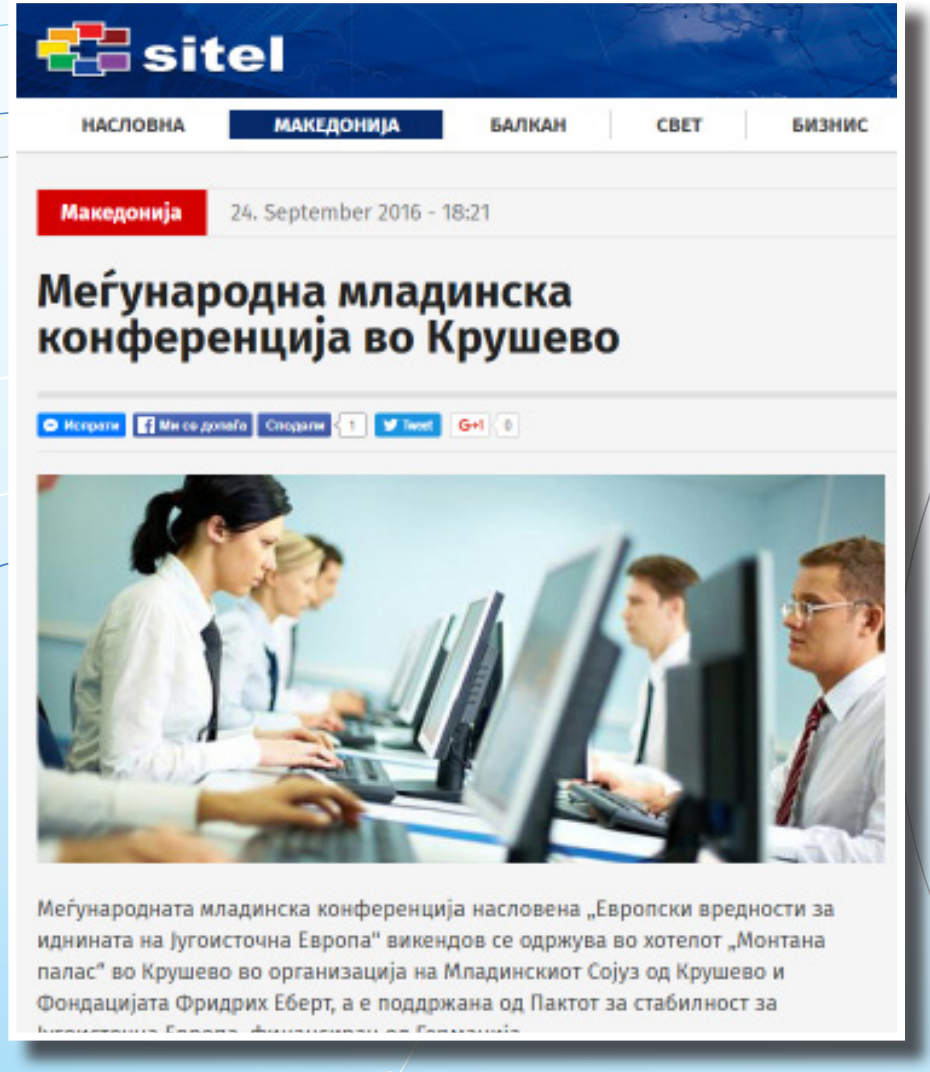

sitel

НАСЛОВНА | МАКЕДОНИЈА | БАЛКАН | СВЕТ | БИЗНИС

Македонија 24. September 2016 - 18:21

Меѓународна младинска конференција во Крушево

Испрати | Ми се допаѓа | Сподели | Tweet | G+1

Меѓународната младинска конференција насловена „Европски вредности за иднината на Југоисточна Европа" викендов се одржува во хотелот „Монтана палас" во Крушево во организација на Младинскиот Сојуз од Крушево и Фондацијата Фридрих Еберт, а е поддржана од Пактот за стабилност за

МЕЃУНАРОДНА МЛАДИНСКА КОНФЕРЕНЦИЈА „ЕВРОПСКИ ВРЕДНОСТИ ЗА ИДНИНАТА НА ЗЕМЈИТЕ ОД ЈИЕ“

YOUTH ALLIANCE

BE A VOICE, NOT AN ECHO!

23 СЕПТЕМВРИ 2016



sitel

НАСЛОВНА | МАКЕДОНИЈА | БАЛКАН | СВЕТ | БИЗНИС

Македонија 23. September 2016 - 13:58

Меѓународна младинска конференција „Европски вредности за иднината на земјите од ЈИЕ“

Испрати | Ми се допаѓа | Сподели 1 | Tweet | G+1 0

Од денеска до 26 септември во Крушево се одржува 14. Меѓународната Младинска Конференција „Европски вредности за иднината на Југоисточна Европа".

МЕЃУНАРОДНА МЛАДИНСКА КОНФЕРЕНЦИЈА ВО КРУШЕВО

24 СЕПТЕМВРИ 2016

YOUTH ALLIANCE

BE A VOICE, NOT AN ECHO!

ЕКОНОМСКИ LIDER

Меѓународна младинска конференција во Крушево



Ми се допаѓа Сподели На едно лице му се допаѓа ова. Регистрирај се за да видиш што им се допаѓа на твоите пријатели.

Меѓународната младинска конференција насловена „Европски вредности за иднината на Југоисточна Европа" викендов се одржува во хотелот „Монтана палас" во Крушево во организација на Младинскиот Сојуз од Крушево и Фондацијата Фридрих Еберт, а е поддржана од Пактот за стабилност за Југоисточна Европа, финансиран од Германија.

На конференцијата учествуваат 60 млади лидери од 16 европски земји.

ПОВРЗАНИ

Конференција за улогата на јавниот обвинител во следењето на комуникациите

Конференција за групно

НЕМА ПАРИ, НЕМА РАБОТА, ПА ЧАРЕТО Е ВО ИСЕЛУВАЊЕТО

24 ОКТОМВРИ 2016

YOUTH ALLIANCE

BE A VOICE, NOT AN ECHO!

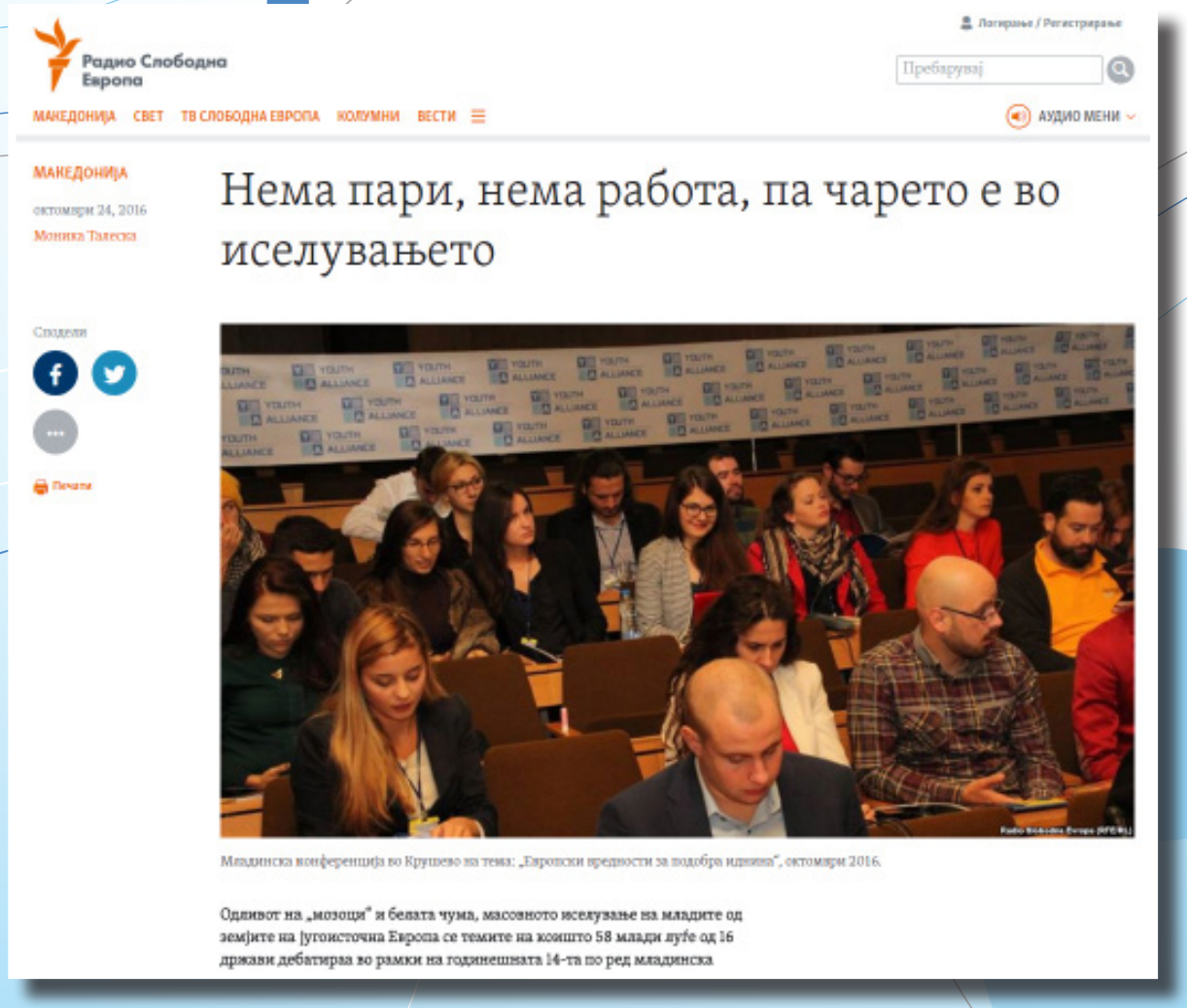

Радио Слободна Европа

Пребарувај

МАКЕДОНИЈА СВЕТ ТВ СЛОБОДНА ЕВРОПА КОЛУМНИ ВЕСТИ

АУДИО МЕНИ

МАКЕДОНИЈА

октомври 24, 2016

Моника Талеска

Нема пари, нема работа, па чарето е во иселувањето

Сподели

Печати

Младинска конференција во Крушево на тема: „Европски вредности за подобра иднина", октомври 2016.

Одливот на „мозоци" и белата чума, масовното иселување на младите од земјите на југоисточна Европа се темите на кошто 58 млади луѓе од 16 држави дебатираа во рамки на годинешната 14-та по ред младинска

НЕМА ЗЕМЈА НИ ВО ЕВРОПА НИ НА БАЛКАНОТ ВО КОЈА НЕМА КОРУПЦИЈА

YOUTH ALLIANCE

BE A VOICE, NOT AN ECHO!

24 СЕПТЕМВРИ 2016

Нема земја ни во Европа ни на Балканот во која нема корупција

МАКЕДОНИЈА | Прочитана: 222 пати

Институциите или не сакаат, или делумно се справуваат со оваа појава, или пак немаат соодветна стручно и практичн знаење.



Ова го констатираа учесниците на меѓународната младинска конференција во Крушево кои отворено дебатираат за европските вредности и иднината на земјите од Југоисточна Европа.

Во Србија веќе се воспоставуваат сериозни механизми со кои државата сака да се справи со корупцијата.

И Македонија почна да воспоставува институционални норми.

Доколку не се воспостават заеднички критериуми за сузбивање на корупцијата младите од Европа не ќе можат да постигнат многу во нивните желби и потреби.

ОСТАНАТИ ОД МАКЕДОНИЈА


Утре промениво облачно со сончеви периоди и температура до 22 степени


32 дена протести низ Македонија


Протестен марш „За заедничка Македонија" во Охрид


Претседателот на МД „Илинден" на меѓународна конференција во Берлин


Голем народен собир „За заедничка Македонија"

КАТЕГОРИИ

МАКЕДОНИЈА | СВЕТ | ЗАБАВА | ШОУ БИЗНИС | ЖИВОТ | КУЛТУРА

МЕЃУНАРОДНАТА МЛАДИНСКА КОНФЕРЕНЦИЈА ПО 14-ТИ ПАТ ЌЕ СЕ ОДРЖИ ВО КРУШЕВО

YOUTH ALLIANCE

BE A VOICE, NOT AN ECHO!

16 СЕПТЕМВРИ 2016



ГРАЃАНИТЕ ЈА ОЦЕНУВААТ РАБОТАТА НА ПРАТЕНИЦИТЕ

01 ЈУЛИ 2016

YOUTH ALLIANCE

BE A VOICE, NOT AN ECHO!

Дневен весник (Ед. бр. 23796)

НОВА МАКЕДОНИЈА

ПРВИОТ МАКЕДОНСКИ ДНЕВЕН ВЕСНИК

МАКЕДОНИЈА

01.07.2016 12:00

обновена: 01.07.2016 13:48

100

Македонските граѓани главно не се задоволни од работата на пратениците во македонскиот законод
пратениците да покажуваат поголема иницијативн
меѓу другото го покажуваат објавените податоците
моја земја“. Според оваа анкета, која се однесува н
парламентарците во македонското собрание, речи
работата на пратениците во законодавниот дом. С
мислење, односно позитивно ја оценуваат работат
Повеќето од анкетираните граѓани, според истраж
ниту, пак, нивната работа.



Координаторката на проектот Марија Арсоска на в
инфоцентарот пред присутните појасни дека со ист
опфатени околу 400 граѓани, кои требало да ја оце
биле индивидуално оценувани и за тоа ќе добијат
кога граѓаните го познаваат парламентарецот и се
внимание кога не го познаваат и сертификат за са
неговата работа.

- Околу 23 отсто од парламентарците добија сертификат за благодарност, сертификат за санкција околу 40 отсто, а преостанатите најмногу добија сертификат за внимание бидејќи луѓето не ги познаваат парламентарците - рече Арсоска.

ПРОЕКТ „НУРНИ ВО СОЦИЈАЛНОТО ПРЕТПРИЕМНИШТВО“

16 ДЕКЕМВРИ 2016

YOUTH ALLIANCE

BE A VOICE, NOT AN ECHO!

ТВ НОВА

Продуктивен начин за активен развој на човечкиот капитал, практично охрабрување за социјални претприемачки активности меѓу младите и воспоставување на ефективни патишта за вработување на младите во стратешка соработка со различни општествени чинители.

Ова е целта на проектот „Нурни во социјалното претприемништво“ организиран од младинската невладина организација Младински сојуз – Крушево, поддржан од Еразмус+ програмата на Европска комисија.

Данче Азманова разговараше со еден од координаторите на проектот, Билјана Стојческа.

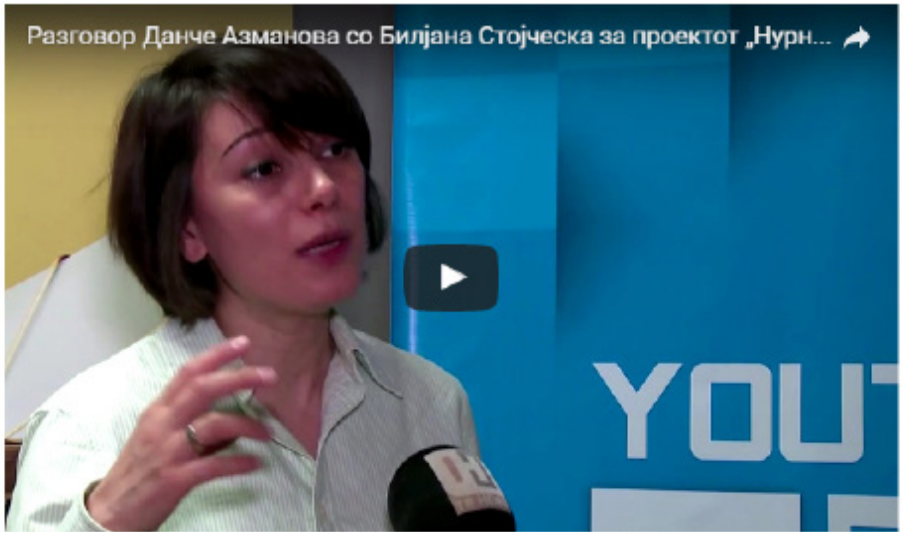

ЈАВЕН ПОВИК ЗА УЧЕСНИЦИ ЗА СЕМИНАР ЗА СОЦИЈАЛНО ПРЕТПРИЕМНИШТВО ВО ПРИЛЕП

02 ЈУЛИ 2016

YOUTH ALLIANCE

BE A VOICE, NOT AN ECHO!

106ez10.com

ЈАВЕН ПОВИК ЗА УЧЕСНИЦИ ЗА СЕМИНАР ЗА СОЦИЈАЛНО ПРЕТПРИЕМНИШТВО ВО ПРИЛЕП

Триесет (30) млади прилепчани ќе имаат можност да дискутираат за општествените проблеми во Прилеп и за можностите на нивно решавање преку развој на идеи за социјални претпријатија!

106ez10 | Прилеп | 02 Јуни 2016 | 658 | 0

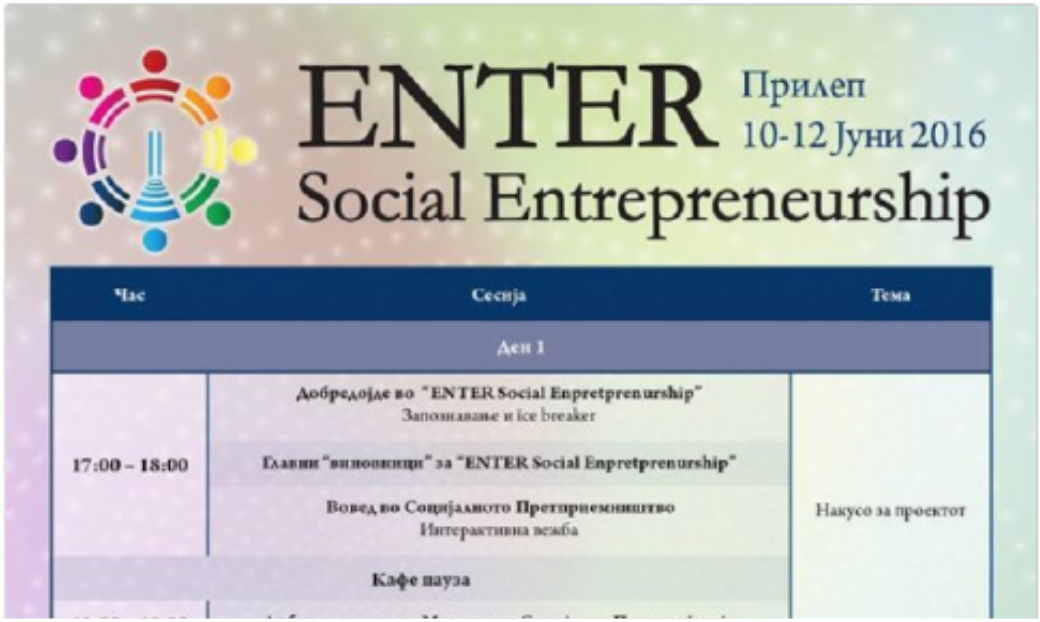

ВО ОРГАНИЗАЦИЈА НА „ENTER SOCIAL ENTREPRENEURSHIP“, КРУШЕВО СЕМИНАР ЗА ПРОМОЦИЈА НА ЕКОНОМСКИОТ И БИЗНИС РАЗВОЈОТ НА ПЕЛАГОНИСКИОТ РЕГИОН

20 АПРИЛ 2016

YOUTH ALLIANCE

BE A VOICE, NOT AN ECHO!

REVOLUCIONERMK.com
СПРЕМЕН ЗА РЕВОЛУЦИЈА ВО МЕДИУМСКИОТ ПРОСТОР...

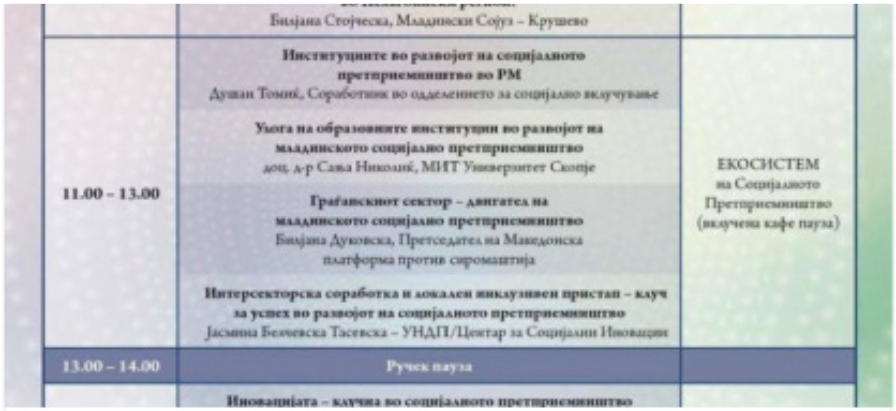

Биљана Стојческа, Младински Сојуз – Крушево

11.00 – 13.00	**Институциите во развојот на социјалното претприемништво во РМ** Душан Томиќ, Соработник во одделението за социјално вклучување **Улога на образовните институции во развојот на младинското социјално претприемништво** доц. д-р Сава Николиќ, МИТ Универзитет Скопје **Граѓанскиот сектор – двигател на младинското социјално претприемништво** Биљана Дуковска, Претседател на Македонска платформа против сиромаштија **Интерсекторска соработка и локален инклузивен пристап – клуч за успех во развојот на социјалното претприемништво** Јасмина Бемчевска Тасевска – УНДП/Центар за Социјални Иновации	ЕКОСИСТЕМ на Социјалното Претприемништво (вклучена кафе пауза)
13.00 – 14.00	Ручек пауза	
	Иновацијата – клучна во социјалното претприемништво	

Во организација на „ENTER Social Entrepreneurship“, Крушево семинар за промоција на економскиот и бизнис развојот на Пелагонискиот регион

20/04/2016

Facebook Twitter LinkedIn

Во петок (22ри.Април) во 10 часот, во локалот „Скар“ – Крушево, официјално ќе започне првиот семинар од проектот "ENTER Social Entrepreneurship", организиран од страна на невладината младинска организација Младински Сојуз – Крушево и поддржан од Амбасадата на Соединетите Американски Држави во Скопје, во партнерство со Yunus & Youth и во соработка со локалните партнери СФЕРА – Битола и АГТИС – Прилеп.

Целта на проектот "ENTER Social Entrepreneurship" е зголемување на можностите за младинско вработување преку иновативниот концепт на

НА ПРАГОТ НА ОТВОРАЊЕ СЕ ПРВИТЕ СОЦИЈАЛНИ ПРЕТПРИЈАТИЈА ВО КРУШЕВО!

18 МАЈ 2016

YOUTH ALLIANCE

BE A VOICE, NOT AN ECHO!



НА ПРАГОТ НА ОТВОРАЊЕ СЕ ПРВИТЕ СОЦИЈАЛНИ ПРЕТПРИЈАТИЈА ВО КРУШЕВО!

Share 12 Tweet G+1 0

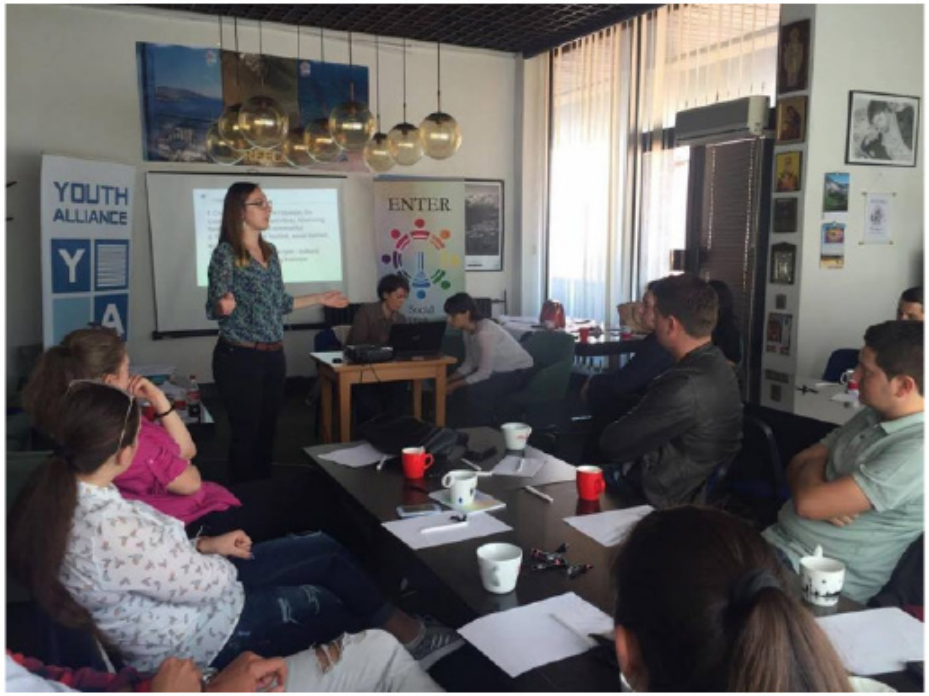

Викендот кој претходеше, од 13 до 15 мај, беше доста поразличен и продуктивен за некои млади крушевчани. Имено, младите од Крушево, како учесници на едукативната работилница во рамките на проектот "ENTER Social Entrepreneurship" имаа можност за прв пат да слушнат за концептот наречен социјално претприемништво. Крушевчани беа воодушевени од овој иновативен концепт за решавање на проблемот со младинска невработеност во Крушево!

ОДРЖАН ПРВИОТ СЕМИНАР ОД ПРОЕКТОТ „ENTER SOCIAL ENTREPRENEURSHIP”

YOUTH ALLIANCE

BE A VOICE, NOT AN ECHO!

provereno.mk

ДОМА | МАКЕДОНИЈА | ЕКОНОМИЈА | СВЕТ | ЗАБАВА | ЖИВОТ | СП

Одржан првиот семинар од проектот “ENTER Social Enpretpreneurship”

Like Share 0 Tweet



На 22ри април, во локалот „Скар” – Крушево, се одржа првиот семинар од проектот “ENTER Social Enpretpreneurship”, организиран од Младински Сојуз – Крушево и поддржан од Амбасадата на Соединетите Американски Држави во Скопје, во партнерство со Yunus & Youth и во соработка со локалните партнери СФЕРА – Битола и АГИТС – Прилеп.

EDUCATION – THE CRADLE OF YOUTH ACTIVISM

YOUTH ALLIANCE

BE A VOICE, NOT AN ECHO!

·mladiInfo·

Education – The Cradle of Youth Activism

Tagged with

activism | Civic Activism | Education | youth | Youth Activism



If you type the words **youth activism** on Google, you can find about 473.000 results and on the top of the page a common definition that 'youth activism is youth engagement in community, organizing for social change'.

Exactly this topic was in the center of the project **Switch on: Participation Mode**. Realized by the NGO Youth Alliance Krushevo in six different cities in Macedonia, it set public debates and open discussions between young people and representatives of civil society, as well as teachers and professors. This project aimed to emphasize the potentials and opportunities of the youth civic activism, but also to stimulate the responsibility and the awareness not just of the youngsters and their parents but generally to make the society more sensitive towards this issue.

ПРОЕКЦИЈА НА ДОКУМЕНТАРЕЦОТ „СИРОМАВИОТ РОДНИНА“ ЗА КОРУПЦИЈАТА И ЗЛОУПОТРЕБАТА НА ЕУ СРЕДСТВАТА

28 СЕПТЕМВРИ 2016

YOUTH ALLIANCE

BE A VOICE, NOT AN ECHO!

РАДИО МОФ

RADIOMOF.MK



Проекција на документарецот „Сиромавиот роднина“ за корупцијата и злоупотребата на ЕУ средствата

29/11/2016 - 9:00 ВЕСТИ, ГРАЃАНИ

Младински Сојуз – Крушево во соработка со МИТ Кариерниот Центар денеска ќе го претстават документарниот филм „Сиромавиот Роднина" во просториите на МИТ Универзитет на Плоштад „Македонија", City Gallery.

„Сиромавиот роднина" е документарен филм кој ја преставува реалноста и предизвиците на малите заедници од шест различни европски земји, како и прецепцијата на луѓето за причините за корупција и злоупотребата на ЕУ средствата, ставени во контекстот на сиромаштијата, незнаењето и реалните проблеми.

Филмот е снимен во Македонија, Грција, Бугарија, Србија, Романија и во Италија.

Тој еден од проектот „АЛО – Прашај ги локалците!", финансиран од програмата „Europe for Citizens", реализиран од страна на организацијата "INTER ALIA" – Грција во соработка со Младински Сојуз –

КОРУПЦИЈАТА И ЗЛОУПОТРЕБАТА НА СРЕДСТВАТА ОД ЕУ НАМЕНЕТИ ЗА ПРОЕКТИ ГИ ЗАТВОРААТ ВРАТИТЕ НА ЕВРОПСКИТЕ ФОНДОВИ

29 НОЕМВРИ 2016

YOUTH ALLIANCE

BE A VOICE, NOT AN ECHO!

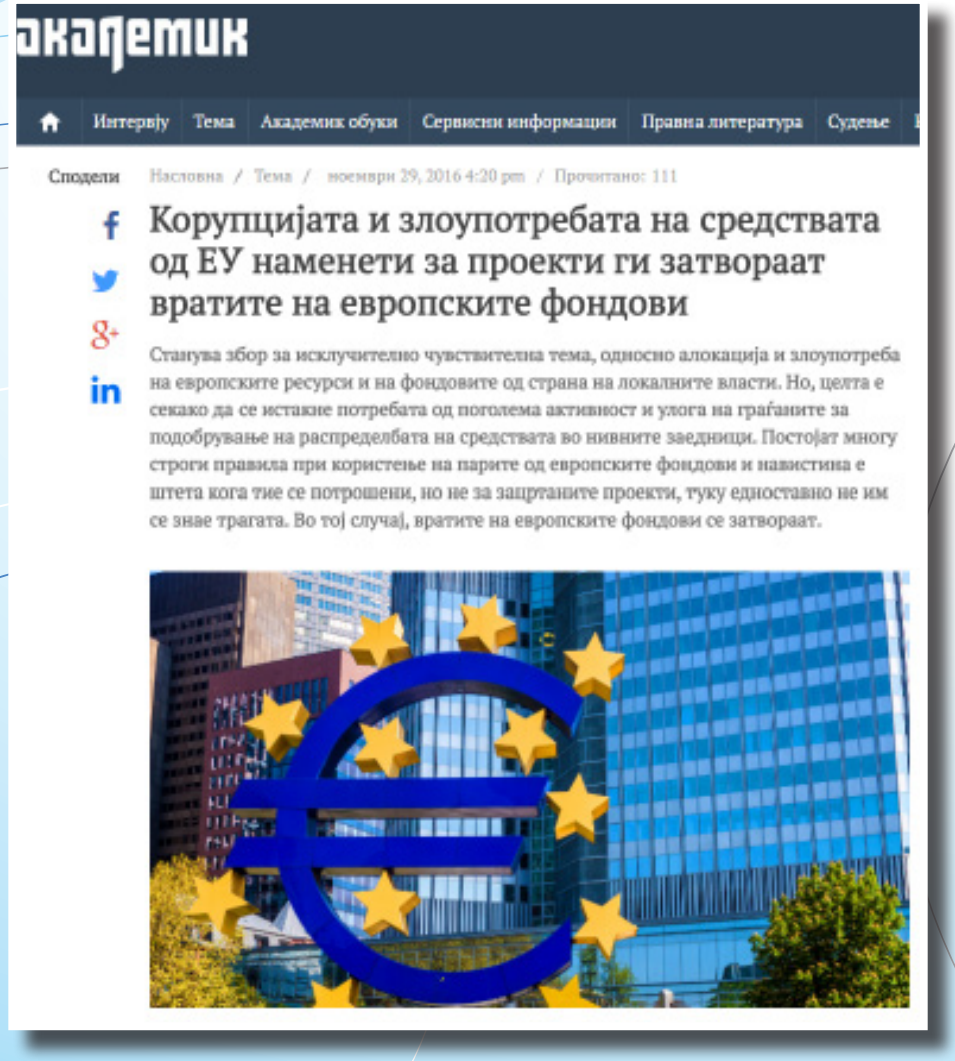

академик

Интервју | Тема | Академик обуки | Сервисни информации | Правна литература | Судење

Сподели

Насловна / Тема / ноември 29, 2016 4:20 pm / Прочитано: 111

Корупцијата и злоупотребата на средствата од ЕУ наменети за проекти ги затвораат вратите на европските фондови

Станува збор за исклучително чувствителна тема, односно алокација и злоупотреба на европските ресурси и на фондовите од страна на локалните власти. Но, целта е секако да се истакне потребата од поголема активност и улога на граѓаните за подобрување на распределбата на средствата во нивните заедници. Постојат многу строги правила при користење на парите од европските фондови и навистина е штета кога тие се потрошени, но не за защтаните проекти, туку едноставно не им се знае трагата. Во тој случај, вратите на европските фондови се затвораат.

ПРОЕКЦИЈА НА ДОКУМЕНТАРНИОТ ФИЛМ „СИРОМАВИОТ РОДНИНА“

YOUTH ALLIANCE

BE A VOICE, NOT AN ECHO!

29 НОЕМВРИ 2016

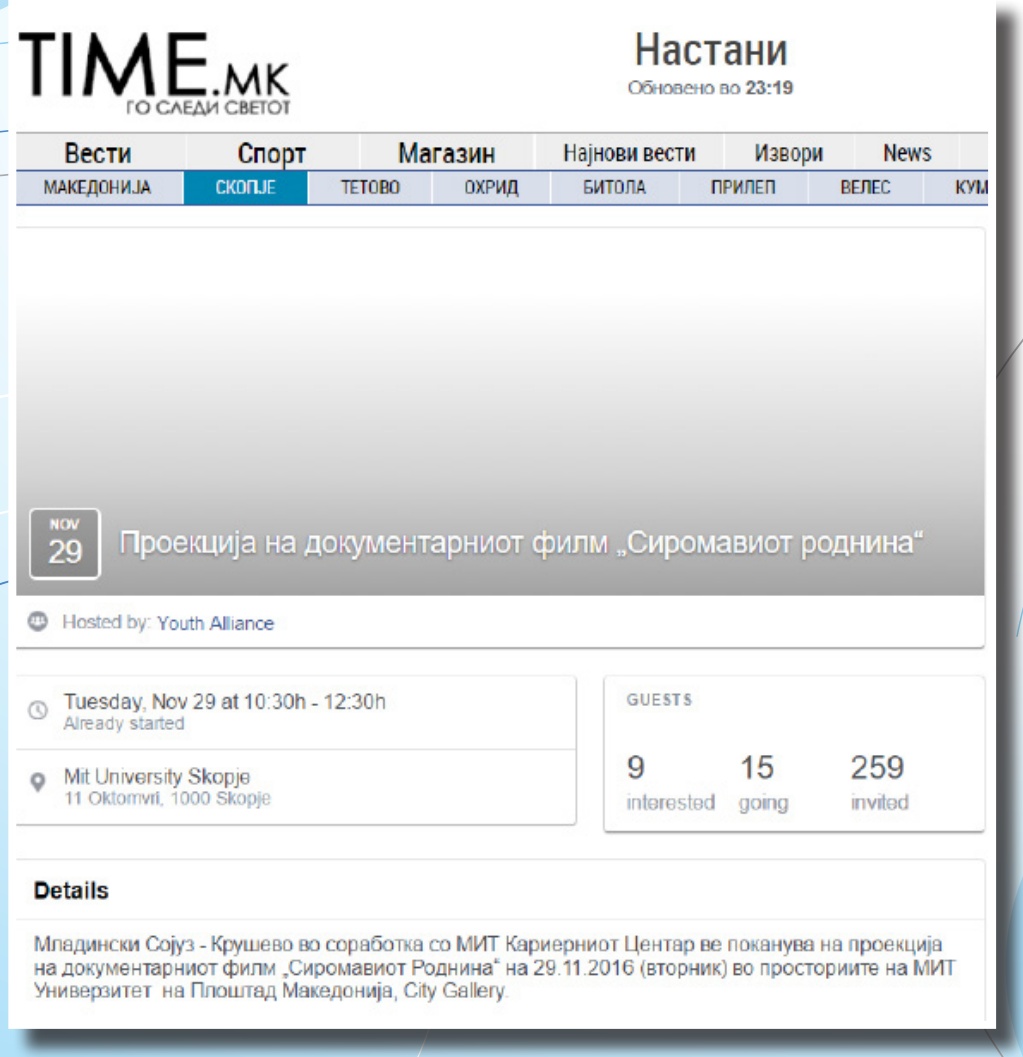

КОНФЕРЕНЦИЈА „EUROPE, MY COUNTRY“

30 ЈУНИ 2016

YOUTH ALLIANCE

BE A VOICE, NOT AN ECHO!

Конференција „Europe, my country“

Вести Актуел Јун 30, 2016



Национална конференција од проектот „Europe, my country“, организирана од Младинскиот сојуз – Крушево, а поддржана од Програмата на Европската Унија „Europe for Citizens“ ќе се одржи денеска во ЕУ Инфо Центарот во Скопје.

На конференцијата ќе се дискутира за резултатите од истражувањето кое во рамки на проектот го спроведе Младинскиот сојуз – Крушево, а се однесува на граѓанската оцена на работата на сите 123 претставници во Парламентот за Република Македонија.

КОНФЕРЕНЦИЈА „EUROPE, MY COUNTRY“

YOUTH ALLIANCE

BE A VOICE, NOT AN ECHO!

Конференција „Europe, my country“

МАКЕДОНИЈА | *Прочитана: 281 пати*

Национална конференција од проектот „Europe, my country", организирана од Младинскиот сојуз – Крушево, а поддржана од Програмата на Европската Унија „Europe for Citizens" ќе се одржи денеска во ЕУ Инфо Центарот во Скопје.



На конференцијата ќе се дискутира за резултатите од истражувањето кое во рамки на проектот го спроведе Младинскиот сојуз – Крушево, а се однесува на граѓанската оцена на работата на сите 123 претставници во Парламентот за Република Македонија.

ОСТАНАТИ ОД МАКЕДОНИЈА



Утре променливо облачно со сончеви периоди и температура до 22 степени



32 дена протести низ Македонија



Протестен марш „За заедничка Македонија" во Охрид



Претседателот на МД „Илинден" на меѓународна конференција во Берлин



Голем народен собир „За заедничка Македонија"

КАТЕГОРИИ

КАНАЛ 5 ТЕЛЕВИЗИЈА

КОНФЕРЕНЦИЈА „EUROPE, MY COUNTRY“

30 ЈУНИ 2016

YOUTH ALLIANCE

BE A VOICE, NOT AN ECHO!

PRESS 24

од секој агол

Конференција „Europe, my country“



Национална конференција од проектот „Europe, my country“, организирана од Младинскиот сојуз – Крушево, а поддржана од Програмата на Европската Унија „Europe for Citizens“ ќе се одржи денеска во ЕУ Инфо Центарот во Скопје.

На конференцијата ќе се дискутира за резултатите од истражувањето кое во рамки на проектот го спроведе Младинскиот сојуз – Крушево, а се однесува на граѓанската оцена на работата на сите 123 претставници во Парламентот за Република Македонија.

КОНФЕРЕНЦИЈА „EUROPE, MY COUNTRY“

30 ЈУНИ 2016

YOUTH ALLIANCE

BE A VOICE, NOT AN ECHO!

КОНФЕРЕНЦИЈА „EUROPE, MY COUNTRY“



Национална конференција од проектот „Europe, my country“, организирана од Младинскиот сојуз – Крушево, а поддржана од Програмата на Европската Унија „Europe for Citizens“ ќе се одржи денеска во ЕУ Инфо Центарот во Скопје.

На конференцијата ќе се дискутира за резултатите од истражувањето кое во рамки на проектот го спроведе Младинскиот сојуз – Крушево, а се однесува на граѓанската оцена на работата на сите 123 претставници во Парламентот за Република Македонија.

На една од сесиите ќе учествуваат и Кристине Д. Алтхаузер, амбасадорката на Сојузна Република Германија во Македонија, која што ќе говори за моменталните случувања во Европска Унија со Brexit.

21 TV HD МАКЕДОНИЈА

КОНФЕРЕНЦИЈА „EUROPE, MY COUNTRY“

30 ЈУНИ 2016

YOUTH ALLIANCE

BE A VOICE, NOT AN ECHO!

ЕКОНОМСКИ LIDER

Конференција „Europe, my country“



Ми се допаѓа Сподели Регистрирај се за да видиш што им се допаѓа на твоите пријатели.

Национална конференција од проектот „Europe, my country“, организирана од Младинскиот сојуз – Крушево, а поддржана од Програмата на Европската Унија „Europe for Citizens“ ќе се одржи денеска во ЕУ Инфо Центарот во Скопје.

ПОВРЗАНИ

Конференција за улогата на јавниот обвинител во следењето на

КОНФЕРЕНЦИЈА „EUROPE, MY COUNTRY“

30 ЈУНИ 2016

YOUTH ALLIANCE

BE A VOICE, NOT AN ECHO!



Конференција „Europe, my country“

Jun 30, 2016

Национална конференција од проектот „Europe, my country“, организирана од Младинскиот сојуз – Крушево, а поддржана од Програмата на Европската Унија „Europe for Citizens“ ќе се одржи денеска во ЕУ Инфо Центарот во Скопје.

На конференцијата ќе се дискутира за резултатите од истражувањето кое во рамки на проектот го спроведе Младинскиот сојуз – Крушево, а се однесува на граѓанската оцена на работата на сите 123 претставници во Парламентот за Република Македонија.

На една од сесиите ќе учествуваат и Кристине Д. Алтхаузер, амбасадорката на Сојузна Република Германија во Македонија, која што ќе говори за моменталните случувања во Европска Унија со Brexit.

КОНФЕРЕНЦИЈА „EUROPE, MY COUNTRY“

30 ЈУНИ 2016

YOUTH ALLIANCE

BE A VOICE, NOT AN ECHO!

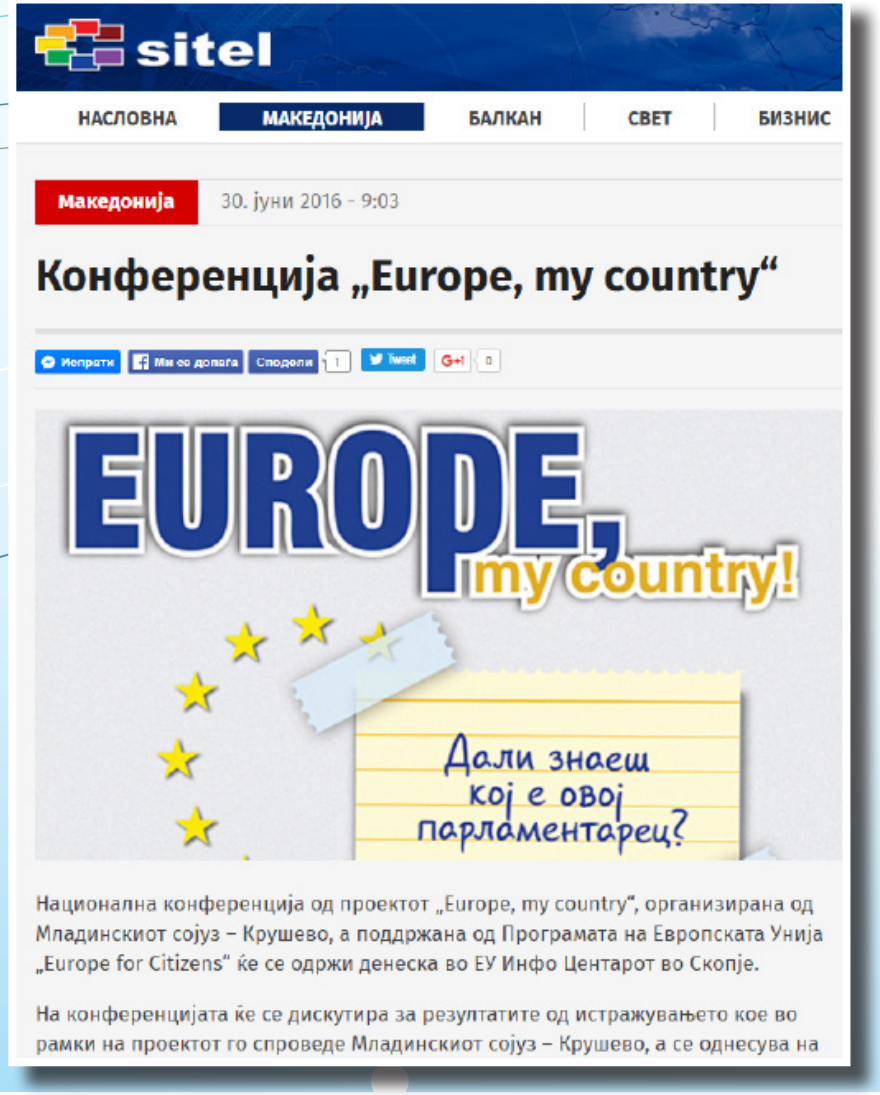

sitel

НАСЛОВНА | МАКЕДОНИЈА | БАЛКАН | СВЕТ | БИЗНИС

Македонија 30. јуни 2016 - 9:03

Конференција „Europe, my country“

Испрати | Ми се допаѓа | Сподели 1 | Tweet | G+ 0

Национална конференција од проектот „Europe, my country“, организирана од Младинскиот сојуз – Крушево, а поддржана од Програмата на Европската Унија „Europe for Citizens“ ќе се одржи денеска во ЕУ Инфо Центарот во Скопје.

На конференцијата ќе се дискутира за резултатите од истражувањето кое во рамки на проектот го спроведе Младинскиот сојуз – Крушево, а се однесува на

КОНФЕРЕНЦИЈА „EUROPE, MY COUNTRY“

30 ЈУНИ 2016

YOUTH ALLIANCE

BE A VOICE, NOT AN ECHO!

Алфа ТВ ВЕСТИ

Македонија

Конференција „Europe, my country“

Национална конференција од проектот „Europe, my country“, организирана од Младинскиот сојуз – Крушево, а поддржана од Програмата на Европската Унија „Europe for Citizens“ ќе се одржи денеска во ЕУ Инфо Центарот во Скопје.

30.06.2016 09:21:18

0



Europe for Citizens

Национална конференција од проектот „Europe, my country“, организирана од Младинскиот сојуз – Крушево, а поддржана од Програмата на Европската Унија „Europe for Citizens“ ќе се одржи денеска во ЕУ Инфо Центарот во Скопје.

На конференцијата ќе се дискутира за резултатите од истражувањето кое во рамки на проектот го спроведе Младинскиот сојуз – Крушево, а се однесува на граѓанската оцена на работата на сите 123 претставници во Парламентот за Република Македонија.

КОНФЕРЕНЦИЈА „EUROPE, MY COUNTRY“

30 ЈУНИ 2016

YOUTH ALLIANCE

BE A VOICE, NOT AN ECHO!

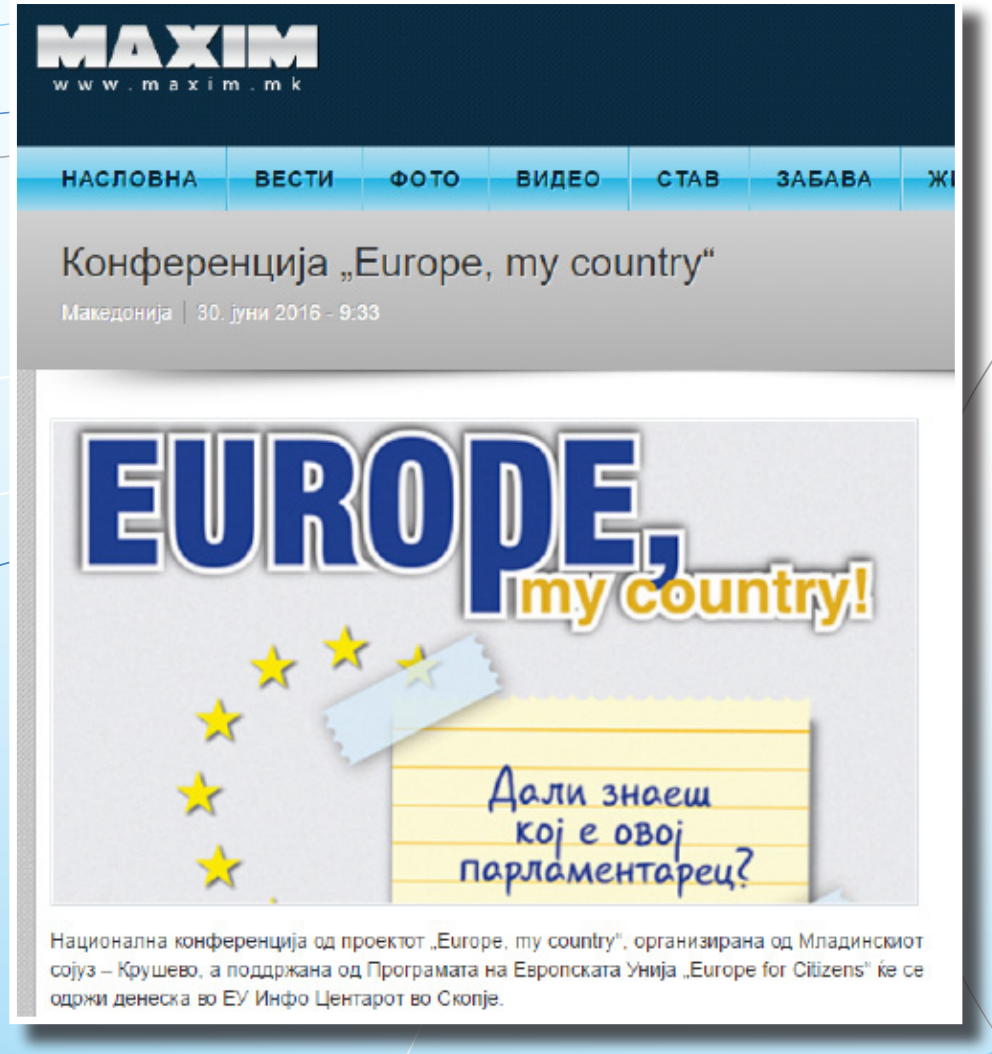

КОНФЕРЕНЦИЈА „EUROPE, MY COUNTRY“

30 ЈУНИ 2016

YOUTH ALLIANCE

BE A VOICE, NOT AN ECHO!



DIVIDI.COM.MK

ВЕСТИ | СПОРТ | СТИЛ | SHOWBIZ | ОМНИБУС | ФУТУРАМА | И

МАКЕДОНИЈА | БАЛКАН | ЕВРОПА | СВЕТ | ЕКОНОМИЈА | РЕПЕР

ГЛЕДАЈ ТВ ВО ЖИВО

Вести / Македонија

Конференција „Europe, my country“

Tweet | Ми се допаѓа | Сподели

Скопје, 30 јуни 2016 (МИА) - Национална конференција од проектот „Europe, my country“, организирана од Младинскиот сојуз – Крушево, а поддржана од Програмата на Европската Унија „Europe for Citizens“ ќе се одржи денеска во ЕУ Инфо Центарот во Скопје.

На конференцијата ќе се дискутира за резултатите од истражувањето кое во рамки на проектот го спроведе Младинскиот сојуз – Крушево, а се однесува на граѓанската оцена на работата на сите 123 претставници во Парламентот за Република Македонија.

На една од сесиите ќе учествуваат и Кристине Д. Алтхаузер, амбасадорката на Сојузна Република Германија во Македонија, која што ќе говори за моменталните случувања во Европска Унија со Brexit.

КОНФЕРЕНЦИЈА „EUROPE, MY COUNTRY“

30 ЈУНИ 2016

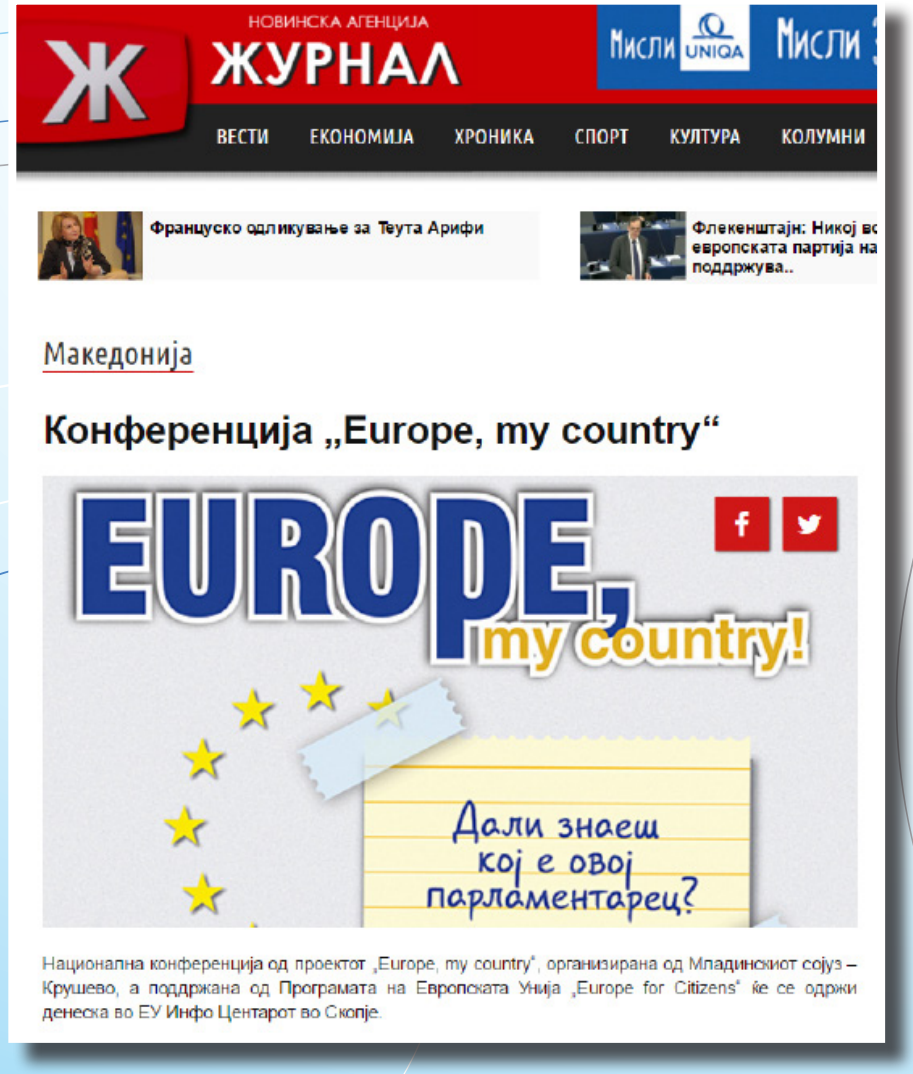

YOUTH ALLIANCE

BE A VOICE, NOT AN ECHO!

КОНФЕРЕНЦИЈА „ЕВРОПА МОЈА ЗЕМЈА“

30 ЈУНИ 2016

YOUTH ALLIANCE

BE A VOICE, NOT AN ECHO!

ТВ НОВА ВЕСТИ БИЗНИС КУЛТУРА СПОРТ СЦЕНА ЗАБАВА КОЛУМНИ ВИДЕО

Вести › Македонија

Конференција „Европа, моја земја“

30 јуни 2016, 8:14 / Освежено: 8:14



Национална конференција од проектот „Европа, моја земја“ (Europe, my country), организирана од Младинскиот сојуз – Крушево, а поддржана од Програмата на Европската Унија „Европа за граѓаните“ (Europe for Citizens) ќе се одржи денеска во ЕУ Инфо Центарот во Скопје.

„EUROPE, MY COUNTRY“: НАЦИОНАЛНА КОНФЕРЕНЦИЈА ЗА АКТИВНО ГРАЃАНСТВО

30 ЈУНИ 2016

YOUTH ALLIANCE

BE A VOICE, NOT AN ECHO!



CIVILMEDIA.MK
СЛОБОДНО.НЕЗАВИСНО.ОТВОРЕНО

Дома Општество Политика Свет Мисла Култура

Home > Политика > „Europe, my country“: Национална конференција за активно граѓанство

КОНФЕРЕНЦИЈА **„Europe, my country“: Национална конференција за активно граѓанство**

30/06/16

Националната конференција „Europe, my country“ (Европа, мојата земја), во организација на EuroDEMOS – Романија, V2020 – Англија, TDM2000 – Италија и Младински сојуз Крушево – Македонија, започна во 10:00 часот во ЕУ Инфо Центар Скопје.Проектот „Europe, my country!“ (Европа, мојата земја), има за цел да ја подигне свеста и да го охрабри демократското учество и активното граѓанство кај луѓето, преку поттикнување на чувството за одговорност и за разбирање на законските процедури и на институциите на национално ниво, но и во рамките на ЕУ. Во рамките на проектот е спроведена анализа меѓу граѓаните за евалуација на активностите на сите претставници во парламентот на Република Македонија.

Оваа конференција има за цел на едно место да ги соочи граѓаните, граѓанскиот сектор и носителите на одлуки (парламентарците), а во исто време, и да се продискутираат резултатите од истражувањето.

НАЦИОНАЛНА КОНФЕРЕНЦИЈА – EUROPE MY COUNTRY

30 ЈУНИ 2016

YOUTH ALLIANCE

BE A VOICE, NOT AN ECHO!

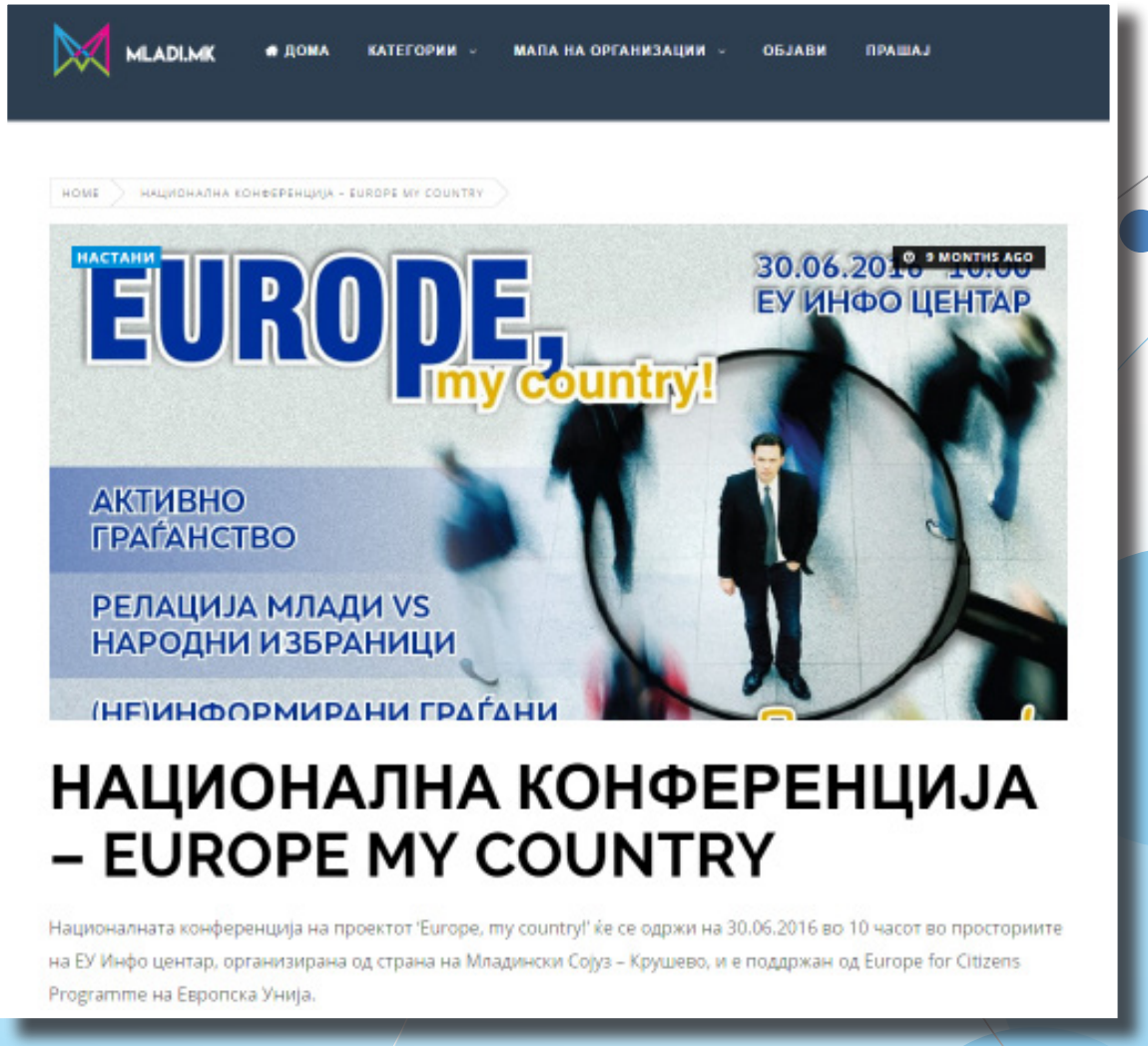

ГРАЃАНИТЕ НЕ ГИ ПОЗНАВААТ ПАРЛАМЕНТАРЦИТЕ!

30 ЈУНИ 2016

YOUTH ALLIANCE

BE A VOICE, NOT AN ECHO!

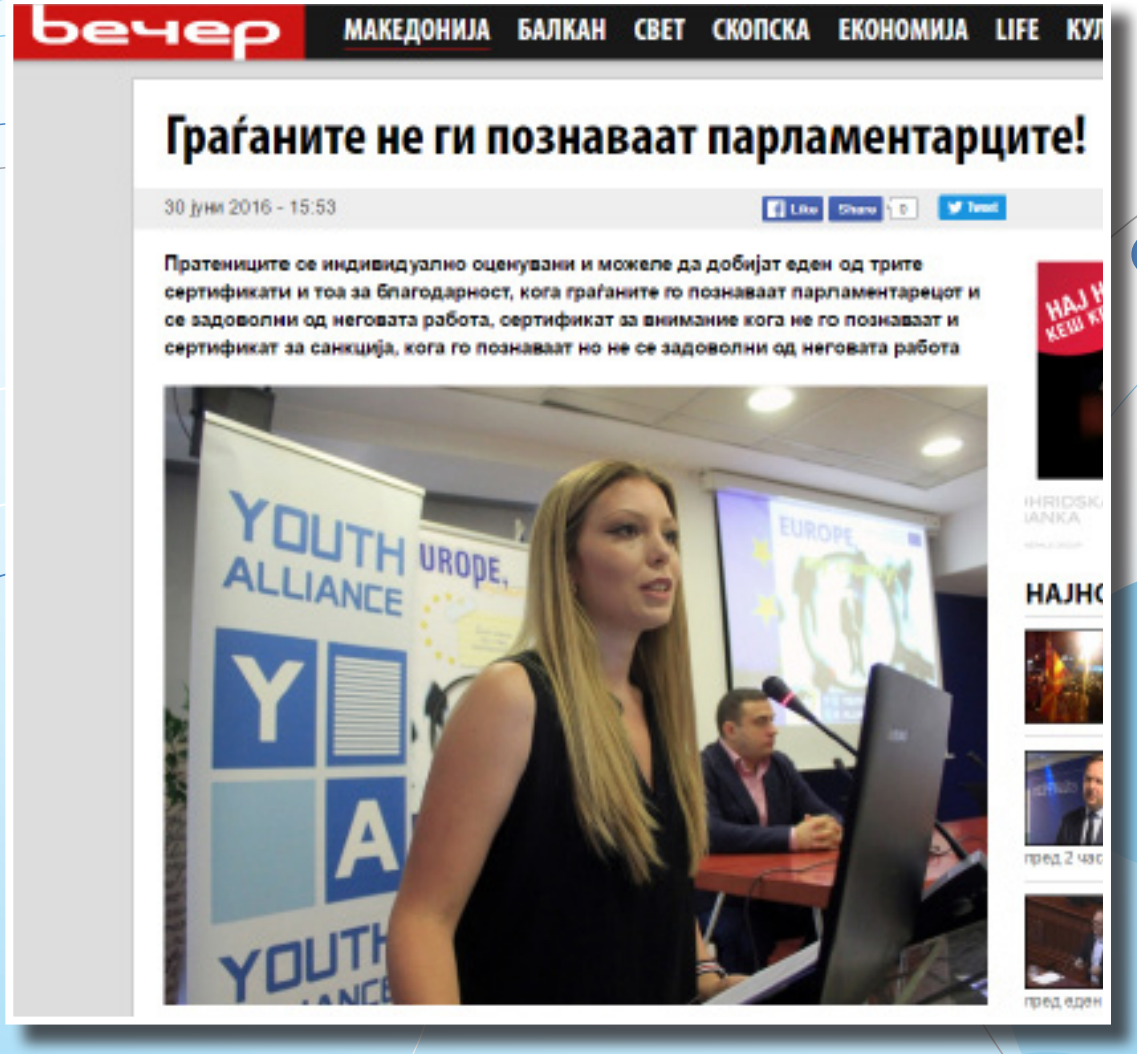

вечер

МАКЕДОНИЈА БАЛКАН СВЕТ СКОПСКА ЕКОНОМИЈА LIFE

Граѓаните не ги познаваат парламентарците!

30 јуни 2016 - 15:53

Пратениците се индивидуално оценувани и можеле да добијат еден од трите сертификати и тоа за благодарност, кога граѓаните го познаваат парламентарецот и се задоволни од неговата работа, сертификат за внимание кога не го познаваат и сертификат за санкција, кога го познаваат но не се задоволни од неговата работа